



SOLAR CONSTRUCT
NEDERLAND

Ro⚡**oost**

Componentenlijst
Staal dak

Zo simpel is het!

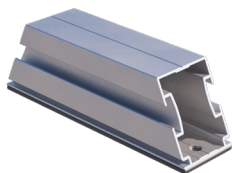

RoBoost steelroof LS incl. EPDM

| | |
|----------------------|------------|
| Artikelnummer | 4319000122 |
| Materiaal | Aluminium |

Voor landscape plaatsing van panelen
Inclusief EPDM

| | |
|------------------------|-----------------|
| Gewicht p/s | 0,13 kg |
| VPE | 100 st. |
| Gewicht per VPE | 14,02 kg |
| Afmeting VPE | 50 x 33 x 22 cm |

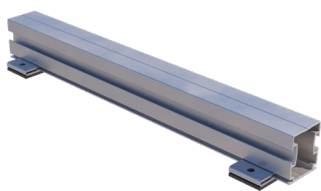

RoBoost steelroof por 250 incl. EPDM

| | |
|----------------------|------------|
| Artikelnummer | 4319000123 |
| Materiaal | Aluminium |

Voor portrait plaatsing van panelen
Inclusief EPDM

| | |
|------------------------|-----------------|
| Gewicht p/s | 0,22 kg |
| VPE | 50 st. |
| Gewicht per VPE | 15,28 kg |
| Afmeting VPE | 50 x 33 x 22 cm |

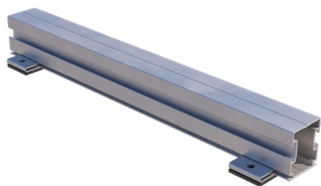

RoBoost steelroof por 400 incl. EPDM

| | |
|----------------------|------------|
| Artikelnummer | 4319000124 |
| Materiaal | Aluminium |

Voor portrait plaatsing van panelen
Inclusief EPDM

| | |
|------------------------|-----------------|
| Gewicht p/s | 0,36 kg |
| VPE | 50 st. |
| Gewicht per VPE | 21,89 kg |
| Afmeting VPE | 50 x 33 x 34 cm |

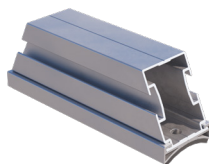

RoBoost steelroof golf incl. EPDM

| | |
|----------------------|------------|
| Artikelnummer | 4319000125 |
| Materiaal | Aluminium |

Voor landscape plaatsing van panelen
Inclusief EPDM

| | |
|------------------------|-----------------|
| Gewicht p/s | 0,20 kg |
| VPE | 50 st. |
| Gewicht per VPE | 10,57 kg |
| Afmeting VPE | 50 x 33 x 15 cm |



RoBoost montagevoet incl. EPDM

| | |
|----------------------|------------|
| Artikelnummer | 4319000071 |
| Materiaal | Aluminium |

Voor portrait plaatsing van panelen
T.b.v. horizontaal plaatsen montagerail
Inclusief EPDM

| | |
|------------------------|-----------------|
| Gewicht p/s | 0,10 kg |
| VPE | 100 st. |
| Gewicht per VPE | 10,21 kg |
| Afmeting VPE | 40 x 20 x 22 cm |

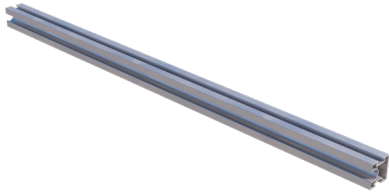

RoBoost Montagerail ER lengte 1224mm

| | |
|----------------------|------------|
| Artikelnummer | 4319001224 |
| Materiaal | Aluminium |
| Kleur | Zilver |

| | |
|------------------------|------------------|
| Gewicht p/s | 0,94 kg |
| VPE | 50 st. |
| Gewicht per VPE | 47,25 kg |
| Afmeting VPE | 34 x 45 x 122 cm |

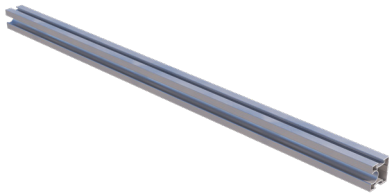

RoBoost Montagerail ER lengte 2378mm

| | |
|----------------------|------------|
| Artikelnummer | 4319002378 |
| Materiaal | Aluminium |
| Kleur | Zilver |

| | |
|------------------------|------------------|
| Gewicht p/s | 1,84 kg |
| VPE | 50 st. |
| Gewicht per VPE | 91,79 kg |
| Afmeting VPE | 34 x 45 x 237 cm |

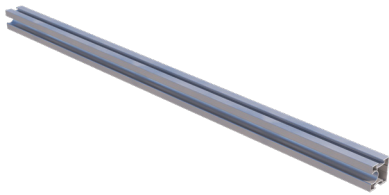

RoBoost Montagerail ER lengte 3532mm

| | |
|----------------------|------------|
| Artikelnummer | 4319003532 |
| Materiaal | Aluminium |
| Kleur | Zilver |

| | |
|------------------------|------------------|
| Gewicht p/s | 2,73 kg |
| VPE | 50 st. |
| Gewicht per VPE | 136,34 kg |
| Afmeting VPE | 34 x 45 x 353 cm |

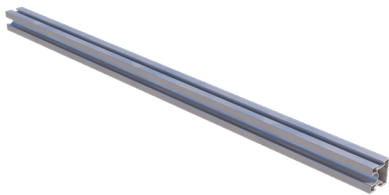

RoBoost Montagerail ER lengte 4686mm

| | |
|----------------------|------------|
| Artikelnummer | 4319004686 |
| Materiaal | Aluminium |
| Kleur | Zilver |

| | |
|------------------------|------------------|
| Gewicht p/s | 3,62 kg |
| VPE | 50 st. |
| Gewicht per VPE | 180,88 kg |
| Afmeting VPE | 34 x 45 x 468 cm |

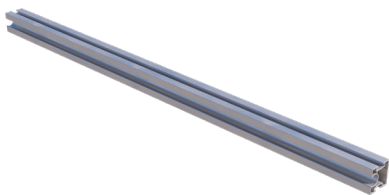

RoBoost Montagerail ER lengte 5840mm

| | |
|----------------------|------------|
| Artikelnummer | 4319005840 |
| Materiaal | Aluminium |
| Kleur | Zilver |

| | |
|------------------------|------------------|
| Gewicht p/s | 4,51 kg |
| VPE | 50 st. |
| Gewicht per VPE | 225,42 kg |
| Afmeting VPE | 34 x 45 x 584 cm |

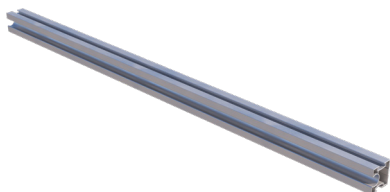

RoBoost Montagerail ER lengte 1142mm (DTO)

| | |
|----------------------|------------|
| Artikelnummer | 4319001114 |
| Materiaal | Aluminium |
| Kleur | Zilver |

| | |
|------------------------|------------------|
| Gewicht p/s | 0,88 kg |
| VPE | 50 st. |
| Gewicht per VPE | 44,08 kg |
| Afmeting VPE | 34 x 45 x 114 cm |

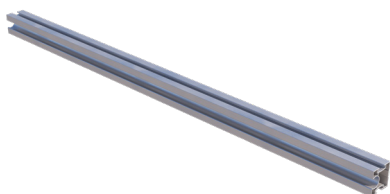

RoBoost Montagerail ER lengte 2220mm (DTO)

| | |
|----------------------|------------|
| Artikelnummer | 4319001222 |
| Materiaal | Aluminium |
| Kleur | Zilver |

| | |
|------------------------|------------------|
| Gewicht p/s | 1,71 kg |
| VPE | 50 st. |
| Gewicht per VPE | 85,69 kg |
| Afmeting VPE | 34 x 45 x 222 cm |

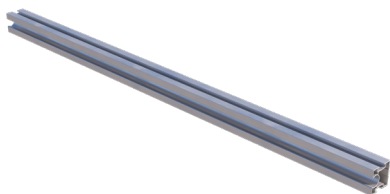

RoBoost Montagerail ER lengte 3290mm (DTO)

| | |
|----------------------|------------|
| Artikelnummer | 4319001329 |
| Materiaal | Aluminium |
| Kleur | Zilver |

| | |
|------------------------|------------------|
| Gewicht p/s | 2,54 kg |
| VPE | 50 st. |
| Gewicht per VPE | 126,99 kg |
| Afmeting VPE | 34 x 45 x 329 cm |

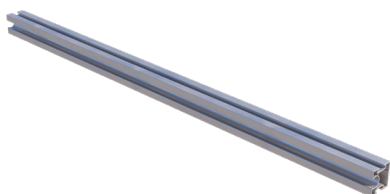

RoBoost Montagerail ER lengte 4360mm (DTO)

| | |
|----------------------|------------|
| Artikelnummer | 4319001436 |
| Materiaal | Aluminium |
| Kleur | Zilver |

| | |
|------------------------|------------------|
| Gewicht p/s | 3,37 kg |
| VPE | 50 st. |
| Gewicht per VPE | 168,30 kg |
| Afmeting VPE | 34 x 45 x 436 cm |

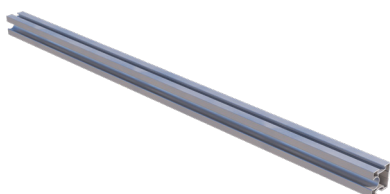

RoBoost Montagerail ER lengte 5430mm (DTO)

| | |
|----------------------|------------|
| Artikelnummer | 4319001543 |
| Materiaal | Aluminium |
| Kleur | Zilver |

| | |
|------------------------|------------------|
| Gewicht p/s | 4,19 kg |
| VPE | 50 st. |
| Gewicht per VPE | 209,60 kg |
| Afmeting VPE | 34 x 45 x 543 cm |



RoBoost montagerail DR dubbel lengte 6200mm

| | |
|----------------------|------------|
| Artikelnummer | 4009002620 |
| Materiaal | Aluminium |
| Kleur | Zilver |

| | |
|------------------------|------------------|
| Gewicht p/s | 10,97 kg |
| VPE | 50 st. |
| Gewicht per VPE | 548,40 kg |
| Afmeting VPE | 70 x 45 x 620 cm |



SCN tussenklem universeel blank compleet

| | |
|----------------------|------------|
| Artikelnummer | 4219345203 |
| Materiaal | Aluminium |
| Kleur | Zilver |

| | |
|------------------------|-----------------|
| Gewicht p/s | 0,06 kg |
| VPE | 200 st. |
| Gewicht per VPE | 11,86 kg |
| Afmeting VPE | 40 x 20 x 33 cm |

*Werkende breedte is 20 mm
Voor panelen van 30 t/m 46 mm dik*



SCN tussenklem universeel zwart compleet

| | |
|----------------------|------------|
| Artikelnummer | 4219345204 |
| Materiaal | Aluminium |
| Kleur | Zwart |

| | |
|------------------------|-----------------|
| Gewicht p/s | 0,06 kg |
| VPE | 200 st. |
| Gewicht per VPE | 11,86 kg |
| Afmeting VPE | 40 x 20 x 33 cm |

*Werkende breedte is 20 mm
Voor panelen van 30 t/m 46 mm dik*

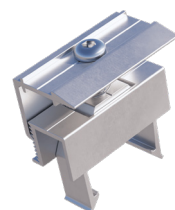

SCN eindklem universeel blank compleet

| | |
|----------------------|------------|
| Artikelnummer | 4219345213 |
| Materiaal | Aluminium |
| Kleur | Zilver |

| | |
|------------------------|-----------------|
| Gewicht p/s | 0,08 kg |
| VPE | 80 st. |
| Gewicht per VPE | 6,32 kg |
| Afmeting VPE | 40 x 20 x 14 cm |

*Werkende breedte is 25 mm
Voor panelen van 30 t/m 46 mm dik*

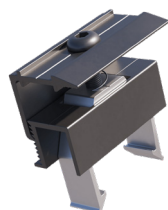

SCN eindklem universeel zwart compleet

| | |
|----------------------|------------|
| Artikelnummer | 4219345214 |
| Materiaal | Aluminium |
| Kleur | Zwart |

| | |
|------------------------|-----------------|
| Gewicht p/s | 0,08 kg |
| VPE | 80 st. |
| Gewicht per VPE | 6,32 kg |
| Afmeting VPE | 40 x 20 x 14 cm |

*Werkende breedte is 25 mm
Voor panelen van 30 t/m 46 mm dik*

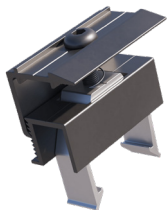

SCN eindklem vast 35mm zwart compleet

| | |
|----------------------|------------|
| Artikelnummer | 4219350214 |
| Materiaal | Aluminium |
| Kleur | Zwart |

*Werkende breedte is 22 mm
Voor panelen van 35 mm dik*

| | |
|------------------------|-----------------|
| Gewicht p/s | 0,07 kg |
| VPE | 80 st. |
| Gewicht per VPE | 5,76 kg |
| Afmeting VPE | 40 x 20 x 14 cm |

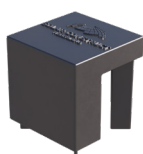

RoBoost eindkap zwart

| | |
|----------------------|------------|
| Artikelnummer | 4219000332 |
| Materiaal | Kunststof |
| Kleur | Zwart |

*Afwerking montagerail
Buitenafmeting 43 x 43 mm*

| | |
|------------------------|-----------------|
| Gewicht p/s | 0,02 kg |
| VPE | 200 st. |
| Gewicht per VPE | 3,20 kg |
| Afmeting VPE | 45 x 27 x 36 cm |



RoBoost eindkap grijs

| | |
|----------------------|------------|
| Artikelnummer | 4219000333 |
| Materiaal | Kunststof |
| Kleur | Grijs |

*Afwerking montagerail
Buitenafmeting 43 x 43 mm*

| | |
|------------------------|-----------------|
| Gewicht p/s | 0,02 kg |
| VPE | 200 st. |
| Gewicht per VPE | 3,20 kg |
| Afmeting VPE | 45 x 27 x 36 cm |



RoBoost profielkoppeling recht

| | |
|------------------------|------------|
| Artikelnummer | 4019000121 |
| Materiaal | Aluminium |
| Lengte afmeting | 200 mm |

T.b.v. doorkoppelen van montagerails

| | |
|------------------------|-----------------|
| Gewicht p/s | 0,14 kg |
| VPE | 100 st. |
| Gewicht per VPE | 14,00 kg |
| Afmeting VPE | 45 x 37 x 20 cm |



SCN hamerkop bout RVS M8x18

| | |
|----------------------|------------|
| Artikelnummer | 4019000211 |
| Materiaal | RVS |
| Kleur | Zilver |

In combinatie met de borgmoer RVS M8 om dakhaken aan de montagerails te verbinden.

| | |
|------------------------|--------------------|
| Gewicht p/s | 0,01 kg |
| VPE | 200 st. |
| Gewicht per VPE | 1,80 kg |
| Afmeting VPE | 9,5 x 9,5 x 8,5 cm |

SCN Borgmoer DIN 985 A2-70 M8 (200pcs)

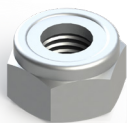

| | |
|----------------------|------------|
| Artikelnummer | 4019000231 |
| Materiaal | RVS |
| Kleur | Zilver |

| | |
|------------------------|--------------------|
| Gewicht p/s | 0,01 kg |
| VPE | 200 st. |
| Gewicht per VPE | 0,90 kg |
| Afmeting VPE | 13,5 x 12,5 x 8 cm |

In combinatie met hamerkopbout RVS M8x18 om dakhaken aan de montagerails te verbinden.

SCN zelftappende plaatschroef 6,0x25mm



| | |
|----------------------|------------|
| Artikelnummer | 4019000311 |
| Materiaal | RVS |
| Kleur | Zilver |

| | |
|------------------------|------------------|
| Gewicht p/s | 0,01 kg |
| VPE | 200 st. |
| Gewicht per VPE | 1,46 kg |
| Afmeting VPE | 8,5 x 7,5 x 6 cm |

SCN zelftappende plaatschroef 6,0x38mm



| | |
|----------------------|------------|
| Artikelnummer | 4019000312 |
| Materiaal | RVS |
| Kleur | Zilver |

| | |
|------------------------|------------------|
| Gewicht p/s | 0,01 kg |
| VPE | 200 st. |
| Gewicht per VPE | 1,54 kg |
| Afmeting VPE | 8,5 x 7,5 x 7 cm |

SCN kabelclip schuindak

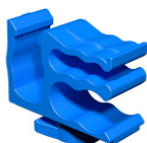

| | |
|----------------------|------------|
| Artikelnummer | 4219000500 |
| Materiaal | Kunststof |
| Kleur | Blauw |

| | |
|------------------------|-----------------|
| Gewicht p/s | 0,01 kg |
| VPE | 100 st. |
| Gewicht per VPE | 0,10 kg |
| Afmeting VPE | 27 x 11 x 12 cm |

T.b.v. het borgen van kabels en connectoren.

SCN kabelclip paneel

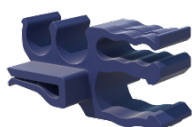

| | |
|----------------------|------------|
| Artikelnummer | 4219000501 |
| Materiaal | Kunststof |
| Kleur | Paars |

| | |
|------------------------|-----------------|
| Gewicht p/s | 0,01 kg |
| VPE | 100 st. |
| Gewicht per VPE | 0,10 kg |
| Afmeting VPE | 27 x 11 x 12 cm |

T.b.v. het borgen van kabels en connectoren.

DTO (Deliver to Order)

- Een DTO artikel is geen standaard voorraad artikel, maar een bestelartikel.
- Alleen verkrijgbaar op aanvraag
- Minimale bestelhoeveelheid bedraagt op het aluminium (Bruut) ER-Rail 1000kg. (+/- 1400 lengte meter)
- Minimale bestelhoeveelheid op Zwarte (geanodiseerd) ER-rail bedraagt 2500kg. (+/- 3300 lengte meter)
- Levertijd op DTO-artikelen +/- 7 weken na ingeven van de inkooporder.
- De VPE's van de DTO-rail zijn 50 stuks.
- Op bestelde DTO-artikelen mag de gevraagde aantallen + en - 10% afwijken. (Levertolerantie). (Voorbeeld bij aanvraag 1000 stuks kan het 900 stuks zijn op 1100 stuks.)
- Op DTO-artikelen zit een afnameverplichting. Dit moet in 1x plaatsvinden. Wij zullen deze artikelen niet op voorraad nemen.